

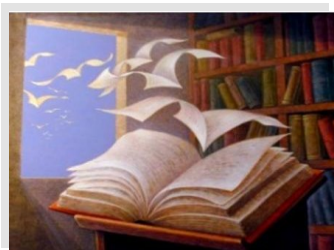

Proteo Fare Sapere CHIETI **INIZIATIVA FORMATIVA 2024**

L'Associazione Professionale Proteo Fare Sapere – CHIETI - , accreditata al Miur, in collaborazione con FLC CGIL SCUOLA CHIETI, organizza un corso di formazione



Corpo e Parole nello spazio Metodologie Laboratoriali per il teatro nella scuola

Corpo, Lettura, Messinscena

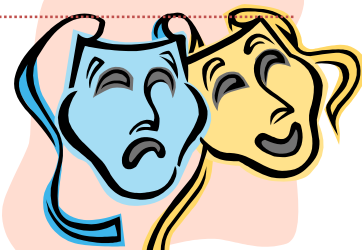

Obiettivo del laboratorio è condurre i corsisti alla messa in scena di un testo, in equilibrio tra parola e gesto. Si lavorerà sulla percezione del proprio corpo nello spazio scenico, sulla modulazione della propria voce e infine sulla riorganizzazione di un testo per essere allestito.

Il corso che proponiamo sarà condotto dagli esperti di teatro Samuele Marrone e Giancamillo Marrone dell'Associazione IL CANOVACCIO Piccolo Teatro dello Scalo; esso sarà articolato in 5 incontri per un totale di 10 ore e si terrà in Via Pescara, 205/A – CHIETI SCALO

Destinatari

Docenti di ogni ordine e Grado

Modalità di iscrizione

Gli insegnanti dovranno iscriversi al corso inviando la scheda di iscrizione al corso e la scheda di iscrizione a Proteo CHIETI per l'anno 2024 a: proteochieti@gmail.com entro il 27 Febbraio 2024.

Costi

La partecipazione al Corso è di 20,00 euro + 10 euro iscrizione anno 2024 a Proteo Fare Sapere Chieti. Per gli iscritti alla FLC CGIL – in virtù di una convenzione tra sindacato ed associazione, il costo è di € 12. La quota può essere pagata al primo incontro o inviata tramite bonifico bancario al seguente IBAN IT88G0359901899050338501309

Programma:

1 Marzo 2024 ore 16:30 – 18:30

Introduzione alla metodologia Laboratoriale come proposta inclusiva a cura di Liliana Rapposelli, Samuele Marrone e Giancamillo Marrone.

8 Marzo, 15 Marzo, 22 Marzo, 5 Aprile ore 16:30-18:30

Laboratorio teatrale

Sarà rilasciato attestato di partecipazione.

L'iniziativa è organizzata da soggetto accreditato per la formazione (Direttiva 170/2016) ed è riconosciuta come formazione del personale scolastico, ai sensi dell'art. 36 CCNL 2019/2021 del Comparto Istruzione Ricerca, con esonero dal servizio e con sostituzione ai sensi della normativa sulle supplenze brevi vigente nei diversi gradi scolastici e come formazione e aggiornamento dei Dirigenti Scolastici ai sensi dell'art.15 CCNL 08/07/2019 Area istruzione e Ricerca.

Liliana Rapposelli - Presidente Proteo Fare Sapere Chieti

MODULO di ISCRIZIONE a “PROTEO FARE SAPERE” - CHIETI**Anno 2024**

Associazione professionale
Proteo Fare Sapere
Chieti

Al Presidente di Proteo Fare Sapere

La/Il sottoscritto/a

Cognome	Nome
Nata/o il	a
C.F.	
Residente a	cap
Via	n.
Tel.	email
Scuola di servizio	

In qualità di:

<input type="checkbox"/> Dirigente Scolastica/o <input type="checkbox"/> Docente universitaria/o <input type="checkbox"/> Ricercatrice/tore <input type="checkbox"/> AFAM <input type="checkbox"/> Formatrice/tore	<input type="checkbox"/> Docente Scuola infanzia <input type="checkbox"/> Docente Scuola Primaria <input type="checkbox"/> Docente Secondaria di I grado <input type="checkbox"/> Docente Secondaria di II grado <input type="checkbox"/> Educatrice/tore <u>Altro:</u> 1. Precario nella scuola dell'infanzia 2. Precario nella Scuola Primaria 3. Precario nella scuola Secondaria di I grado 4. Precario nella scuola Secondaria di II grado	<input type="checkbox"/> Tecnologa/o <input type="checkbox"/> Direttrice/ore SGA <input type="checkbox"/> Ass. Amm. <input type="checkbox"/> Ass. Tecnica/o <input type="checkbox"/> Coll. Scolastico
--	--	---

Chiede**P'iscrizione a Proteo Fare Sapere Chieti**

Informativa ai sensi dell'art. 13 del D.Lgs. 196/03 "Codice in materia di protezione dei dati personali":

Proteo Fare Sapere non raccoglie dati sensibili, tratta i dati personali con mezzi elettronici ad accesso riservato al personale addetto, predispone misure di sicurezza informatica necessarie per ridurre al minimo il rischio di violazione della privacy delle/dei sue/suoi utenti da parte di terzi, tratta i dati secondo principi di correttezza, liceità, trasparenza e tutela della riservatezza e dei diritti degli interessati

L'iscrizione all'Associazione implica il consenso all'utilizzo e al trattamento dell'indirizzo e_mail e di eventuali altri dati personali, per permettere di comunicare iniziative dell'associazione. Ai sensi dell'art. 7 del D.Lgs. 196/03, Proteo Fare Sapere garantisce la possibilità di esercitare in qualsiasi momento i diritti di accesso, aggiornamento e cancellazione dei dati personali.

Data, _____

Firma _____

SCHEDA DI REGISTRAZIONE

La scheda va compilata in tutte le sue parti e inviata a proteochieti@gmail.com entro lunedì 18 Febbraio 2019.

Cognome _____ Nome _____

Nato a _____ il _____

Residente in Via /Piazza _____ n° _____

Città _____ Provincia _____ CAP _____

Cel/tel _____ Mail _____

Sede di servizio _____

CHIEDE

di poter partecipare al **CORSO DI FORMAZIONE “”**.

per docenti che si terrà il 1 , 8, 15, 22 Marzo e 5 Aprile 2024 (orario 16,30-18,30)

Sede del corso: Piccolo Teatro dello Scalo Via Pescara,205/A – CHIETI SCALO

Data _____

Firma _____

Informativa ai sensi dell'art. 13 del D.Lgs. 196/03 “Codice in materia di protezione dei dati personali”

Proteo Fare Sapere ed FLC CGIL non raccolgono dati sensibili, trattano i dati personali con mezzi elettronici ad accesso riservato al personale addetto, predispongono misure di sicurezza informatica necessarie per ridurre al minimo il rischio di violazione della privacy delle/dei sue/suoi utenti da parte di terzi, tratta i dati secondo principi di correttezza, liceità, trasparenza e tutela della riservatezza e dei diritti degli interessati.

L'invio della scheda implica il consenso all'utilizzo e al trattamento dell'indirizzo E-mail, e di eventuali altri dati personali, per permettere di comunicare iniziative dell'associazione e dell'organizzazione sindacale. Ai sensi dell'art. 7 del D.Lgs. 196/03, Proteo Fare Sapere ed FLC CGIL garantiscono la possibilità di esercitare in qualsiasi momento i diritti di accesso, aggiornamento e cancellazione dei dati personali.